

Skogsbruksplan

Fastighet	Nybacka 1:34
Församling	Norra Råda-Sunnemo
Kommun	Hagfors
Län	Värmlands län

Ägare	Jörgen Asps dö.bo
--------------	-------------------

Upprättad år	Maj 2008
Planen avser tiden	2008 - 2017
Förrättningsman	Mats Johnson



Sammanställning över fastigheten

Arealer	hektar	%
Produktiv skogsmark	6,7	52
Impediment myr	4,8	37
Impediment berg	0,0	0
Inägomark	0,8	6
Väg och kraftledning (linjeavdrag)	0,1	1
Övrig areal	0,6	5
Summa landareal	13	
Summa vatten	0,0	

Virkesförråd

	Tall	m ³ sk	%
Totalt		242	61
	Gran	136	35
	Löv	17	4

m³sk
395

Medeltal

m³sk per hektar
59

Bonitet

Fastighetens medelbonitet är beräknad till

m³sk per ha
4,2

Tillväxt

Tillväxt för perioden 2008 - 2017 beräknad med hänsyn till föreslagna åtgärder

m³sk / år
22

Avverkningsförslag

	m ³ sk
Föryngringsavverkning	9
Gallring	41
Totalt under perioden	50

Förväntad tillväxt första växtsäsongen

m³sk
22

Skogens fördelning på åldersklasser

Åldersklass	Areal		Virkesförråd				
	ha	%	Totalt m ³ sk	m ³ sk /ha	Tall %	Gran %	Löv %
Kalmark							
- 9 år							
10 - 19	0,5	7	2	4	60	10	30
20 - 29	4,0	60	140	35	33	57	10
30 - 39	0,1	1	8	80	80	10	10
40 - 49	0,4	6	16	40	40	50	10
50 - 59							
60 - 69							
70 - 79							
80 - 89							
90 - 99							
100 - 109	1,7	25	221	130	80	20	
110 - 119							
120 +							
Lågprodskog(E)							
Överstånd/Skikt	[0,5]		8	16	60	40	
Summa/Medel	6,7	100	395	59	61	35	4

Arealfördelning

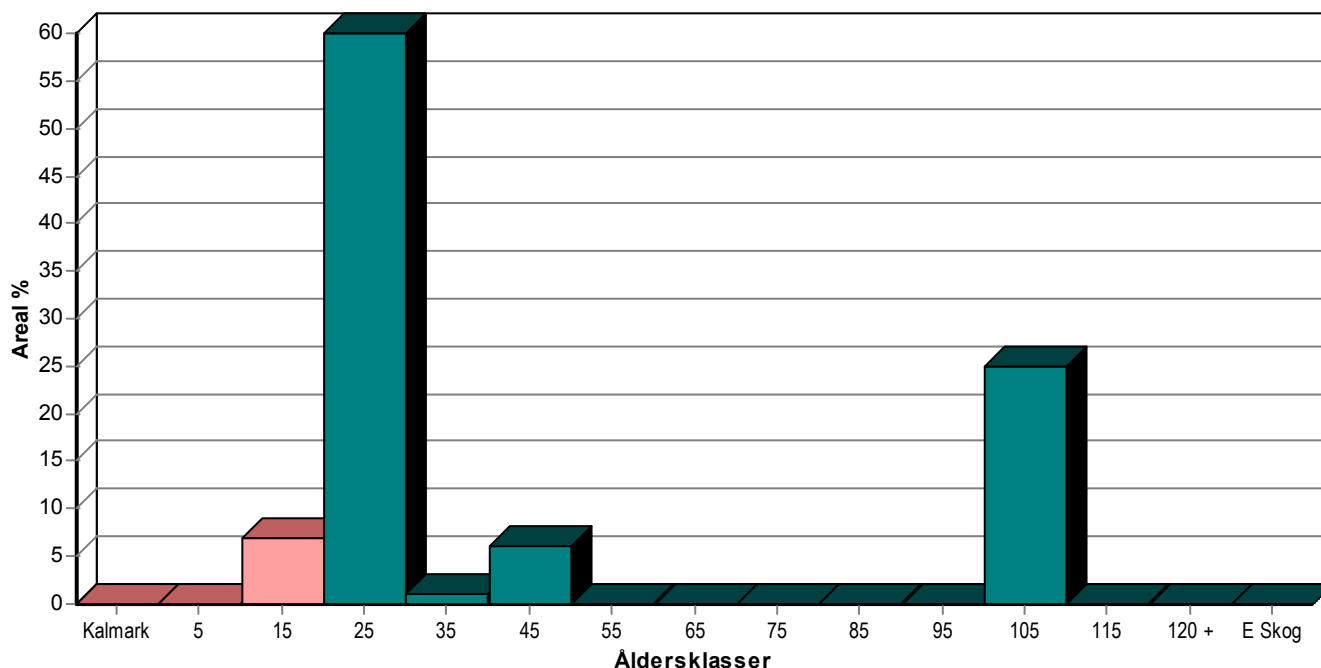

Skogens fördelning på huggningsklasser

Huggningsklass	Areal		Virkesförråd				
	ha	%	Totalt m ³ sk	m ³ sk /ha	Tall %	Gran %	Löv %
Kalmark K1							
K2							
Röjningsskog R1							
R2	0,5	7	2	4	60	10	30
Gallringsskog G1	4,5	67	164	36	36	54	10
G2							
Föryngrings- avverknings- skog S1	1,7	25	221	130	80	20	
S2							
S3							
Lågproducer- ande skog E1							
E2							
E3							
Överstånd/Skikt	[0,5]		8	16	60	40	
Summa/Medel	6,7	100	395	59	61	35	4

Huggningsklasser

Kalmark

K1 Obehandlad kalmark

Mark där åtgärd(er) behövs för att erhålla tillfredsställande föryngring.

K2 Behandlad kalmark

Mark som fullständigt behandlats med återväxt-åtgärder men där föryngringen inte säkerställts.

Röjningsskog

R1 Plantskog

Säkerställd föryngring upp till 1,3 m medelhöjd.

R2 Ungskog

Skog som är över 1,3 m och som i utvecklingshänseende motsvarar röjningsskog.

Gallringsskog

G1 Normal gallringsskog

Skog som är yngre än skyddsåldern (lägsta ålder för föryngringsawerkning).

G2 Äldre gallringsskog

Skog som uppnått skyddsåldern och där nästa lämpliga åtgärd normalt är gallring.

Föryngringsavverkningsskog

S1 Skog som kan föryngringsavverkas

Normalt föreslås ingen avverkningsåtgärd under planperioden.

S2 Skog som är mogen att föryngringsavverkas

Normalt infaller en avverkningsåtgärd under planperioden.

S3 Skog i föryngringsbar ålder

Föryngringsawerkning bör dock inte utföras.

Lågproducerande skog

E1 Restskog

Skog som lämnats efter awerkning eller som uppkommit på grund av skada.

E2 Gles skog

Gles skog eller skog av ett för marken olämpligt trädslag.

E3 Skog av hagmarkskaraktär

Gles skog av hagmarkskaraktär.

Avdelningsbeskrivning

Skifte: 2

Avd nr	Areal ha (-Avdrag) [Skikt]	Åg o	Alder år	Hki Skikt	Sl	Virkesförråd m ³ sk		Mål klass	Trädslag TGLBÄ	Terräng		Beskrivning	Åtgärd Alternativ	N å r	Uttag inkl tillväxt m ³ sk		Årlig tillväxt m ³ sk per ha	Priorit
						ha	avd			Gyl	Trp				%	m ³ sk		
4	0,5	1	10	R2	T24	5	3	PG	61300	121		Ojämnt	Röjning	2	20		2,8	
4	[0,5]	1	75	ÖF	T24	15	8	PG	64000			Beståndsrester	Avverkning ÖF	2	95	9	0,5	
5	0,9 (-0,1)	4 L						Saknas				Inägbacke Delv förnygrat						
5:1	0,6	5						Saknas				Torrt						
6	0,1	1	30	G1	T24	80	8	NS,b	81100	121		Fd inäga Delvis väslutet Naturhänsyn	Gallring	2	30	3	5,1	

Avdelningsbeskrivning

Skifte: 3

Avd nr	Areal ha (-Avdrag) [Skikt]	Åg o	Alder år	Hki Skikt	Sl	Virkesförråd m ³ sk		Mål klass	Trädslag TGLBÄ	Terräng		Beskrivning	Åtgärd Alternativ	N ä r	Uttag inkl tillväxt m ³ sk		Årlig tillväxt m ³ sk per ha	Priotet
						ha	avd			GYL	Trp				%	m ³ sk		
7	0,4	1	45	G1	T14	40	16	NS,b	45100	411		Före detta myrodling Ojämnt Kulturvård	Ingen åtgärd Gallring Røjning (A)	2	15		2,1	

Avdelningsbeskrivning

Skifte: 4

Avd nr	Areal ha (-Avdrag) [Skikt]	Åg o	Ålder år	Hki Skikt	Sl	Virkesförråd m ³ sk		Mål klass	Trädslag TGLBÄ	Terräng		Beskrivning	Åtgärd Alternativ	N ä r	Uttag inkl tillväxt m ³ sk		Årlig tillväxt m ³ sk per ha	Priorit	
						ha	avd			Gyl	Trp				%	m ³ sk			
8	1,7	1	105	S1	T18	130	221	K,b 15 %	82000	221		Delvis gallrat Sp kantz m myr	Ingen åtgärd Föryng avv, fröträd (A)	3	70		2,9		
9	4,8	2						Saknas				Myr							
10	2,0	1	25	G1	G22	40	80	PG	27100	223		Ojämnt Luckigt n. delen	Röjning Gallring (F)	2 3	15 20	25	4,2	GÖ 5	
11	2,0	1	25	G1	T18	30	60	PG	54100	123		Ojämnt, olikådrigt Äldre ålgskador	Röjning Gallring (F)	2 3	10 15	13	3,0	GÖ 5	

pcSKOG Filter: Avd: Skifte / Avd >= 4 <= 11

Utskriven: 2010-02-15

Län: Värmland Kommun: Hagfors Församling: Norra Råda
Fastighet: Nybacka 1:34.1:38 m.fl Id: 17834159

pcSKOG-proffs

SKOGSKARTA

Fastighet: *Nybacka 1:34*
Församling: *Norra Råda-Sunnemo*
Kommun: *Hagfors*
Län: *Värmlands län*
Upprättad år: *2008*
Planläggare: *Mats Johnson*
Utskriftsdatum: *2010-06-14*



pcSKOG

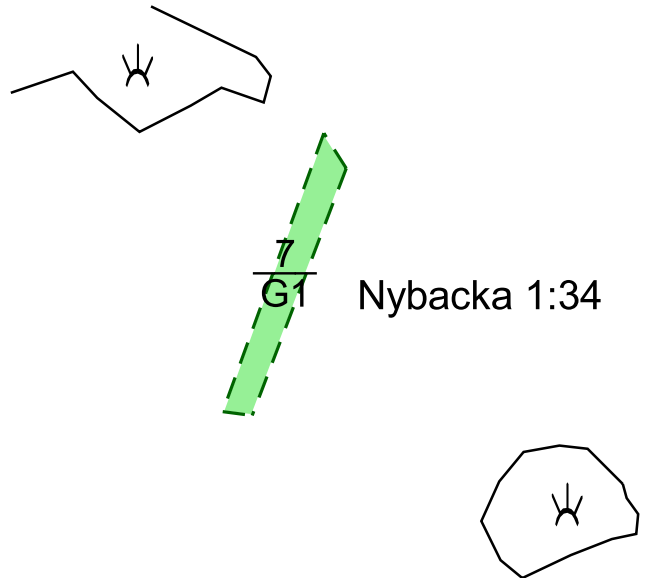

Stenbacken

N



Römyren

Skala 1:5000



= 2500 m²

0 50 250 500 m



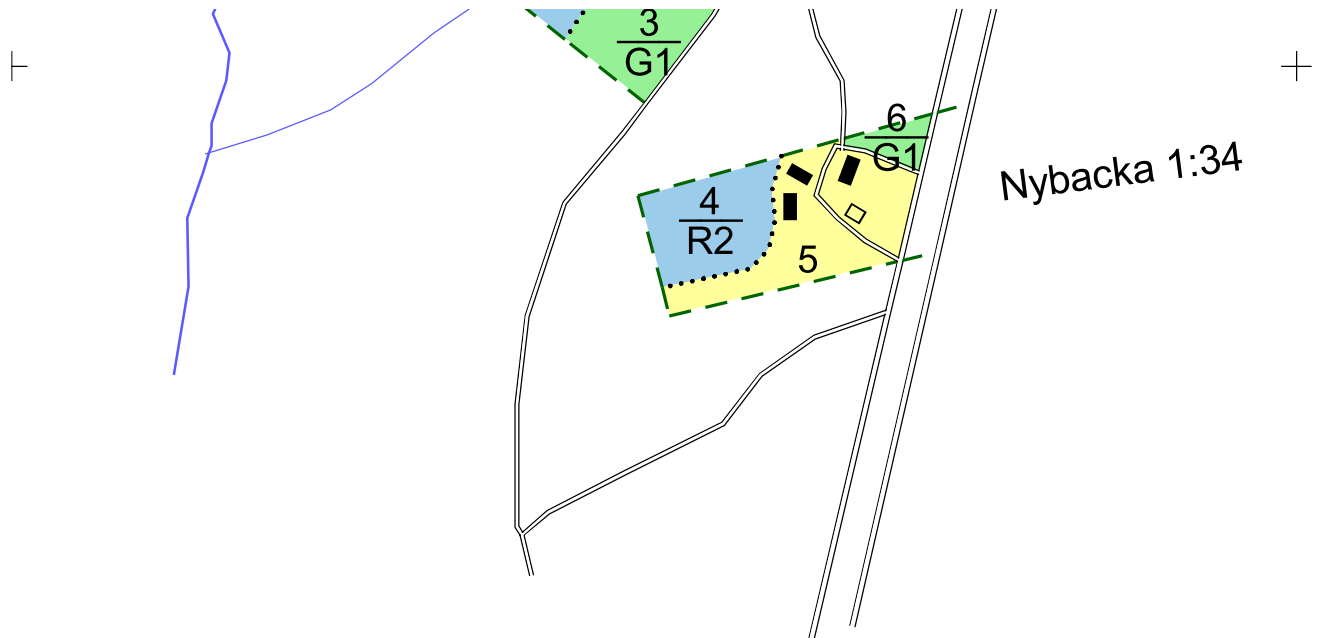

SKOGSKARTA

Fastighet: *Nybacka 1:34*
 Församling: *Norra Råda-Sunnemo*
 Kommun: *Hagfors*
 Län: *Värmlands län*
 Upprättad år: *2008*
 Planläggare: *Mats Johnson*
 Utskriftsdatum: *2010-06-14*



Lerbo

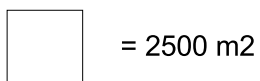

Skala 1:5000

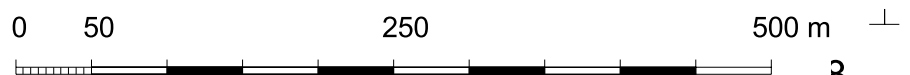

SKOGSKARTA

Fastighet: Nybacka 1:34
Församling: Norra Råda-Sunnemo
Kommun: Hagfors
Län: Värmlands län
Upprättad år: 2008
Planläggare: Mats Johnson
Utskriftsdatum: 2010-06-14

